Yasmim de Sousa Vieira

ESCRITORES DA LIBERDADE E SUAS LIÇÕES

Imagem 1 - Capa do filme Escritores da Liberdade

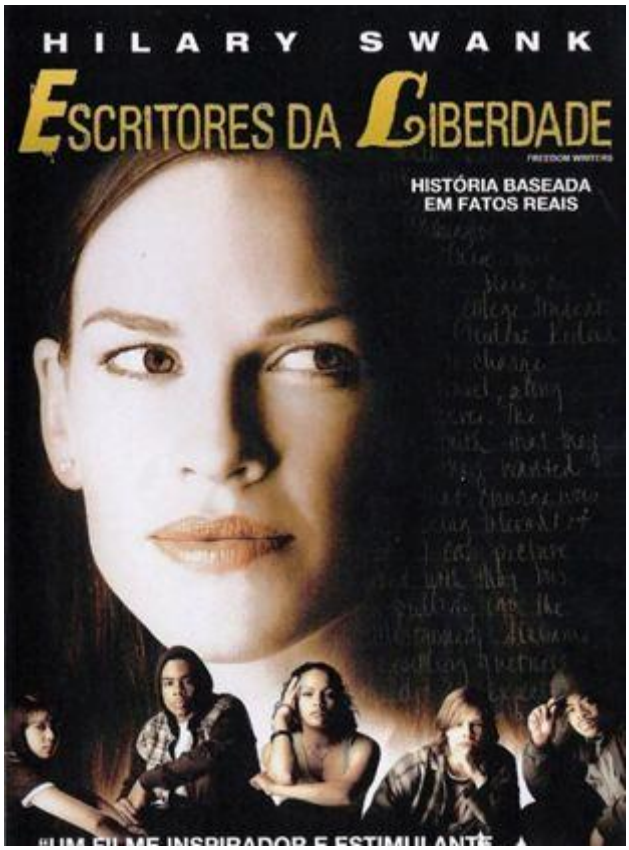

Fonte: https://www.adorocinema.com/filmes/filme-60975/

Escritores da Liberdade, em inglês *Freedom Writers* (Richard LaGravenese, EUA, 2007), é um filme baseado em fatos reais que conta a história de uma professora novata, mas idealista, que decide dar aula numa escola de um bairro pobre em Long Beach, California – onde gangues de diferentes etnias estão em constante guerra, o que acaba por afetar o comportamento dos estudantes, tornando-os preconceituosos, intolerantes e agressivos.

A realidade da professora Erin Gruwell é totalmente diferente da de seus alunos, ela é branca, se formou na faculdade, tem seu

próprio carro e nunca viu algum parente ou amigo ser morto num tiroteio em frente à porta de sua própria casa. No começo, Erin tem dificuldade de entender o comportamento de seus estudantes, ela tenta se portar como uma professora normal de um colégio que não está no centro de uma guerra racial. E por isso, é mal recebida. No entanto, com o passar do tempo e do choque inicial, ela percebe que esses adolescentes são heróis, pois nem todo mundo conseguiria viver da maneira em que eles vivem, desafiando a violência policial, os tiroteios, o racismo, os estereótipos, o preconceito que até os outros professores parecem ter e ainda assim seguir em frente. Ao mudar seus métodos, buscando conhecer melhor seus alunos, a professora começa a enxergar as realidades conflitantes dos mesmos, a docente, então, consegue fazer com que sua sala de aula vire um local seguro, o que faz com que os alunos passem a se sentir à vontade para se expressarem da forma como quiserem. A sala 203 se torna um lar.

Imagem 2 – A professora se diverte com seus alunos.

Fonte: https://imprevistosmusicais.com.br/escritores-da-liberdade-minhas-reflexoes/

Escritores da Liberdade é sem sombra de dúvidas um filme encantador, a história te cativa do começo ao fim e é impossível não derramar algumas lágrimas enquanto assiste. Uma das lições do filme é o fato de que Erin Gruwell é uma excelente professora, mas não podemos afirmar isso só pelo fato de Erin ter tentado buscar a melhor forma de ensinar e ter se colocado no lugar de cada um de seus alunos enquanto os encorajava a serem mais do que os estereótipos que lhes foram designados, a senhora Gruwell também fez de tudo para que os estudantes tivessem um ensino de qualidade, arrumando outros dois empregos e acabando por perder seu marido, Erin também pode ser considerada uma heroína. Quando a escola deixou os alunos na mão, foi Erin quem os resgatou, dando-lhes computadores, livros novos e levando-os em excursões usando seu próprio carro. Todas as atitudes da senhora Gruwell foram reconhecidas, já que houve uma bela mudança no comportamento, nas atitudes e até mesmo em suas notas.

Outra lição do filme é o fato de que a hostilidade e o preconceito que os alunos sentiam uns pelos outros vai se esvaindo com o passar dos ensinamentos da docente, Gruwell vai aos poucos quebrando as barreiras étnicas entre seus estudantes e faz com que eles aprendam a se respeitar. E através disso, pelo menos dentro da sala de aula, não se há mais gangues, não se há mais preconceito e muito menos intolerância, os discentes passam a enxergar uns aos outros como iguais, criando um ambiente amigável, onde o respeito é a base, as amizades começam a surgir.

A minha experiencia ao assistir Escritores da Liberdade foi totalmente prazerosa e revigorante, é um filme que permite que você consiga *'verouvirsentirpensar'* cada desafio que os adolescentes apresentados estão enfrentando, você acaba se colocando no lugar

deles e com isso, você sofre e aprende com seus erros e acertos. É inspirador em várias maneiras diferentes, te fazendo questionar tudo ao seu redor, te dando novas perspectivas sobre mundo, onde você contesta os fatos que já vivenciou, o que te permite encontrar novas facetas das pessoas ao seu redor e também de si mesmo. Assistir Escritores da Liberdade é relembrar o porquê escolhi me tornar docente e o que quero conquistar através disso.

Referências:

ESCRITORES DA LIBERDADE; Direção: Richard LaGravenese. Produção: MTV Films. Estados Unidos: Paramount Pictures Studios, 2007. 1 DVD.

Sobre a autora:

Yasmim de Sousa Vieira é estudante do curso de pedagogia da UERJ